



ESTIMACIONES AGRÍCOLAS

Informe semanal al
03 de julio de 2018



ÍNDICE

- Temperaturas
- Precipitaciones
- Estado de las reservas hídricas
- Humedad y estado de los cultivos



TEMPERATURAS

Las temperaturas de los últimos 7 días fueron normales o ligeramente superiores a las normales en el centro y norte del país, y más marcadamente superiores a las normales en el NEA (2°C a 4°C por encima del promedio). Contrariamente, la Patagonia presentó anomalías negativas que llegaron a ubicarse entre 4°C y 6°C por debajo de lo normal en el oeste de Chubut. Se registraron heladas en toda la mitad sur del país, incluyendo la provincia de Buenos Aires, sur de Córdoba y San Luis, además de toda la región cordillerana.

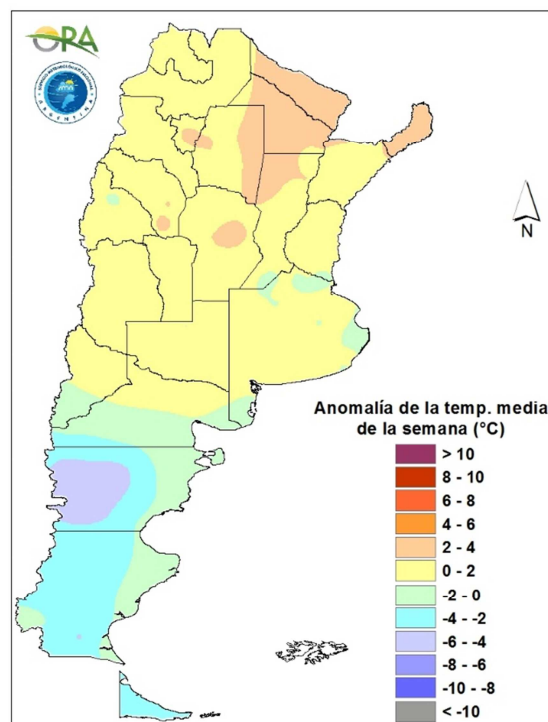

Anomalía de la temperatura media de la semana

Se prevén temperaturas por debajo de lo normal en todo el país durante la semana. Durante los próximos días se pronostica que las temperaturas mínimas y máximas no tendrán mucha variación. Las zonas del norte de Argentina, tendrán a las temperaturas máximas y mínimas con leves aumentos durante el fin de semana. Se esperan condiciones de heladas agrometeorológicas en Patagonia, pero podría incluir algunas zonas del sur de Buenos Aires. Entre miércoles y jueves, podrían darse algunas heladas en la zona de La Pampa y San Luis en la zona central. |



PRECIPITACIONES

En el centro y norte del país predominaron los acumulados nulos o inferiores a 10mm. Las precipitaciones de los últimos 7 días superaron los 20mm sólo en Misiones, Corrientes, noreste de Entre Ríos y localidades aisladas del centro de la provincia de Buenos Aires. Por encima de 50mm acumulados en la semana se pueden ver en el mapa los registros de las localidades Bariloche (Neuquén) y Mercedes (Corrientes).

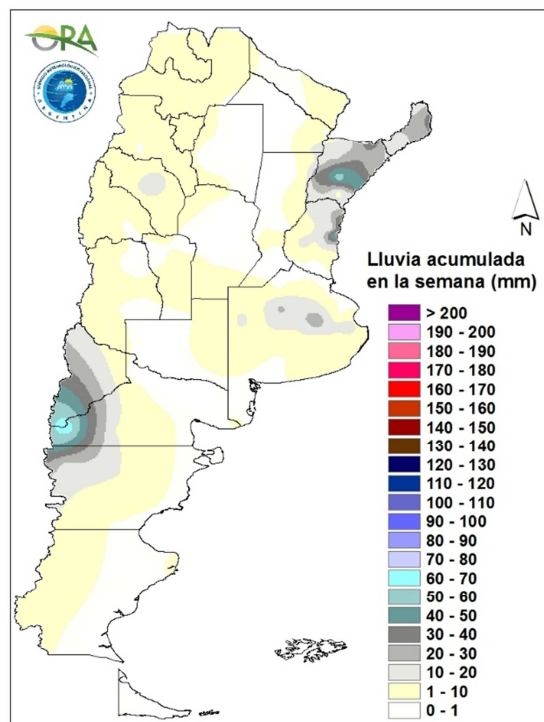

Precipitaciones acumuladas en la semana

Se pronostica escasa probabilidad de precipitación durante la semana, esto debido a que una zona de alta presión se posicionará en el centro del país. Sin embargo durante la semana el pasaje de algunas zonas de baja presión en la zona centro, podría provocar acumulados en las zonas cordilleranas de Neuquén, Mendoza y San Juan. Entre viernes y sábado el noreste de Buenos Aires y el sur de Entre Ríos tienen posibilidad de precipitaciones. Para el domingo podrían darse algunos eventos en Misiones.

ESTADO DE LAS RESERVAS HÍDRICAS

Los mapas corresponden a la estimación de contenido de agua en el primer metro de suelo para lotes de trigo. Valores locales de reservas superficiales pueden consultarse en http://www.ora.gob.ar/camp_actual_reservas.php. No se observan cambios importantes con respecto a la semana pasada. Las recargas más marcadas se ven en Corrientes y noreste de Entre Ríos, donde las lluvias superaron los 20mm y los perfiles se hallaban ya muy completos. En los dos núcleos trigueros principales (zona núcleo y sudeste bonaerense) predominan las reservas óptimas, con algunas áreas aisladas con contenido excesivo de agua en el suelo.

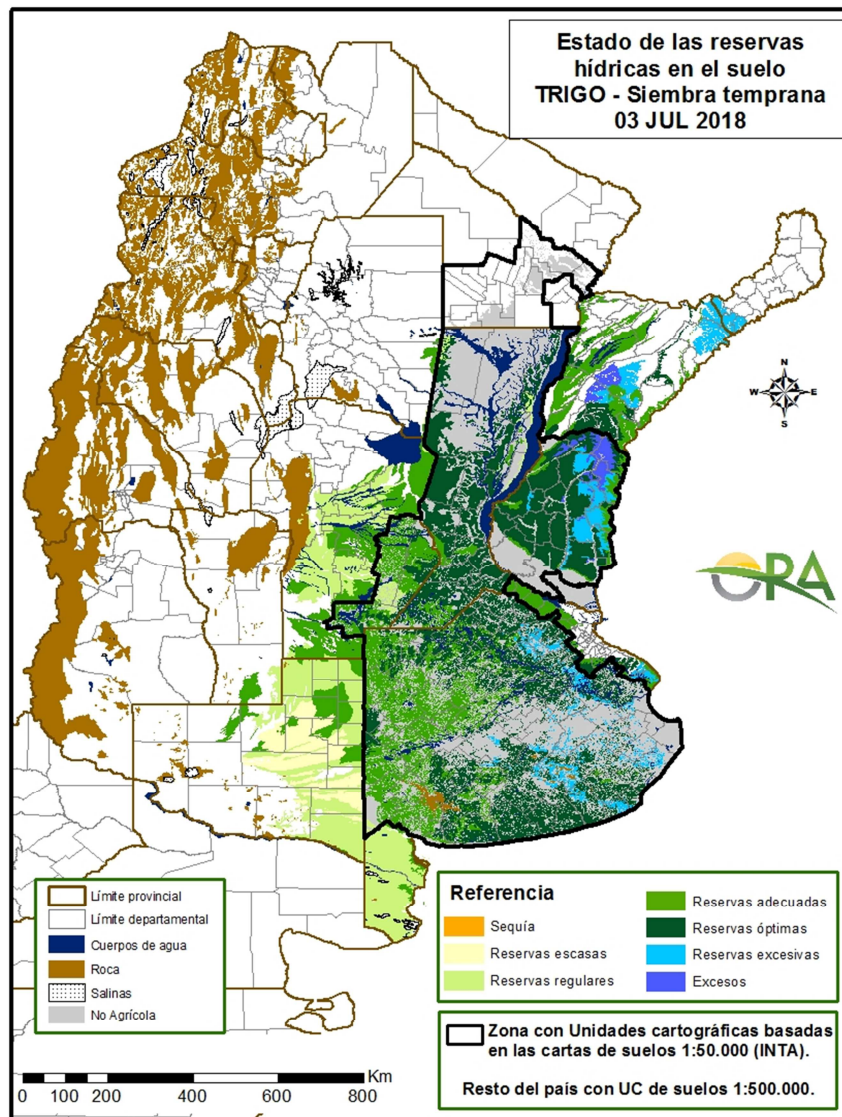

Mapa de reservas hídricas hecho a partir de datos meteorológicos del SMN y del INTA e información de suelos del INTA.



EVOLUCIÓN DE LA SUPERFICIE SEMBRADA Y COSECHADA

AVANCE DE LA COSECHA DE MAIZ										
CAMPAÑA: 2017/2018(*)										
DELEGACION		AREA SEMBRADA Ha	31/05 %	07/06 %	14/06 %	21/06 %	28/06 %	05/07 %	AREA NO COSECHABLE Ha	AREA COSECHADA Ha
Bahía Blanca		16.500	-	-	-	-	-	-	12.000	-
Bolívar		167.000	8	10	15	17	27	47	22.000	68.150
Bragado		161.000	75	78	80	85	92	95	28.825	125.570
Gral. Madariaga		149.000	32	41	65	74	84	84	7.400	118.940
Junín		156.500	99	99	99	100	100	100	24.840	131.660
La Plata		33.400	63	73	80	85	88	92	14.880	17.040
Lincoln		305.000	76	86	90	93	98	99	29.500	272.750
Pehuajó		338.512	54	68	75	92	96	97	89.678	241.370
Pergamino		163.000	87	92	97	98	100	100	8.000	155.000
Pigüé		119.900	28	30	30	35	40	40	40.000	31.960
Salliqueló		90.000	-	-	15	17	50	61	83.000	4.270
Tandil		269.105	-	-	-	-	16	28	120.000	41.750
Tres Arroyos		244.664	-	-	-	-	-	5	55.000	9.480
25 de Mayo		229.070	68	79	84	84	84	84	74.000	130.260
BUENOS AIRES	17/18	2.442.651	50	55	60	65	70	74	609.123	1.348.200
	16/17	2.308.200	63	66	74	79	81	84		
Laboulaye		484.000	92	94	96	98	98	98	120.000	356.720
Marcos Juárez		428.990	93	94	94	95	98	98	26.000	394.930
Río Cuarto		703.150	40	40	46	50	56	61	120.000	355.720
San Francisco		705.000	78	79	80	80	80	90	300.000	364.500
Villa María		476.200	82	82	82	91	93	97	180.000	287.310
CORDOBA	17/18	2.797.340	73	74	76	79	82	86	746.000	1.759.180
	16/17	2.614.910	59	65	68	77	78	80		
Paraná		125.000	100	100	100	100	100	100	26.900	98.100
Rosario del Tala		290.000	84	87	90	96	100	100	21.000	269.000
ENTRE RIOS	17/18	415.000	88	90	93	97	100	100	47.900	367.100
	16/17	382.500	86	90	91	94	96	98		
General Pico		318.700	52	68	73	83	87	93	157.900	149.540
Santa Rosa		140.000	-	21	23	26	44	47	43.225	45.480
LA PAMPA	17/18	458.700	36	54	53	60	70	76	201.125	195.020
	16/17	479.000	35	40	55	62	63	65		
Avellaneda		216.400	10	10	10	10	12	26	115.000	26.360
Cañada de Gómez		256.910	64	64	74	74	82	94	18.000	224.580
Casilda		116.300	74	74	76	76	81	85		98.860
Rafaela		273.000	72	72	72	72	72	84	130.000	120.120
Venado Tuerto		215.000	82	95	97	98	98	98	30.000	181.300
SANTA FE	17/18	1.077.610	64	67	71	71	75	83	293.000	651.220
	16/17	890.800	69	70	72	73	73	76		
CATAMARCA		9.350	-	-	-	-	6	35	680	3.030
CORRIENTES		10.000	-	-	-	-	2	15		1.500
CHACO (Charata)		160.000	-	3	7	14	25	33	18.300	46.760
CHACO (Pcia. R. S. Peña)		159.370	15	15	22	29	40	47	8.380	70.970
FORMOSA		83.000	-	-	-	-	4	10	19.000	6.400
JUJUY		5.740	-	-	5	15	20	30	600	1.540
MISIONES		10.000	-	-	-	-	-	4	20	2.000
SALTA		262.866	-	4	15	30	40	50	16.000	123.430
SAN LUIS		310.000	35	40	52	66	72	76	35.350	208.730
SANTIAGO del ESTERO		195.000	22	37	41	62	72	83	15.000	149.400
SGO del ESTERO (Quimilí)		550.000	2	3	18	35	37	90	60.000	441.000
TUCUMAN		75.850	-	-	-	-	4	23	4.300	16.460
TOTAL PAIS	17/18	9.022.477	49	53	59	65	69	78	2.074.758	5.391.940
	16/17	8.481.854	49	53	57	62	66	70	-	-
(*) Cifras Provisorias										
Las AREAS están expresadas en hectáreas.										
ESTIMACIONES AGRICOLAS										
Min. de Agroindustria										



AVANCE DE LA COSECHA DE MANI										
CAMPAÑA: 2017/2018(*)										
DELEGACION	TIPO	AREA SEMBRADA Ha	31/05 %	07/06 %	14/06 %	21/06 %	28/06 %	05/07 %	AREA PERDIDA Ha	AREA COSECHADA Ha
BUENOS AIRES	Colorado									-
	Rosado	4.700	43	89	93	94	97	98		4.610
	Total 17/18	4.700	43	89	93	94	97	98		4.610
	Total 16/17	1.500	-	-	-	-	-	26		
JUJUY	Colorado	-								-
	Rosado	588	80	90	100	100	100	100		590
	Total 17/18	588	80	90	100	100	100	100		590
	Total 16/17	588	60	70	80	90	100	100		
SALTA	Colorado	-								-
	Rosado	8.130	70	90	100	100	100	100		8.130
	Total 17/18	8.130	70	90	100	100	100	100	-	8.130
	Total 16/17	8.130	40	50	70	100	100	100		
SANTA FE	Colorado	-								-
	Rosado	1.200	100	100	100	100	100	100		1.200
	Total 17/18	1.200	100	100	100	100	100	100	-	1.200
	Total 16/17	400	-	60	100	100	100	100		
SAN LUIS	Colorado	-								-
	Rosado	18.950			100	100	100	100		18.950
	Total 17/18	18.950	-	-	100	100	100	100	-	18.950
	Total 16/17	9.950	48	58	65	78	78	87		
LA PAMPA	Colorado	-								-
	Rosado	8.900				10	47	100	100	11.300
	Total 17/18	8.900	-	-	-	10	47	100	100	11.300
	Total 16/17	14.100	-	7	22	46	46	46		
Laboulaye	Colorado	-								-
	Rosado	108.000	74	85	89	94	97	100	6.000	102.000
	Total	108.000	74	85	89	94	97	100	6.000	102.000
Marcos Juárez	Colorado	0								0
	Rosado	15.765	80	81	93	100	100	100	1.900	13.870
	Total	15.765	80	81	93	100	100	100	1.900	13.870
Río Cuarto	Colorado	-								-
	Rosado	209.100	48	58	67	78	90	93	5.000	189.810
	Total	209.100	48	58	67	80	92	95	5.000	189.810
San Francisco	Colorado	-								-
	Rosado	4.870	90	90	100	100	100	100		4.870
	Total	4.870	90	90	100	100	100	100	-	4.870
Villa María	Colorado	-								-
	Rosado	57.100	66	80	80	88	90	100		57.100
	Total	57.100	66	80	80	88	90	100	-	57.100
CORDOBA	Colorado	0	-	-	-	-	-	-	-	-
	Rosado	394.835	59	69	76	85	92	96	12.900	362.780
	Total 16/17	394.835	59	69	76	85	92	96	12.900	362.780
	Total 15/16	333.770	59	69	73	80	84	85		
TOTAL PAIS	Colorado	0	-	-	-	-	-	-	-	-
	Rosado	439.803	55	65	76	84	92	97	13.000	407.560
	Total 17/18	439.803	55	65	76	84	92	97	13.000	407.560
	Total 16/17	368.438	54	66	71	79	82	84		

(*) Cifras provisorias

La AREAS están expresadas en hectáreas.

ESTIMACIONES AGRICOLAS

Ministerio de AGROINDUSTRIA



AVANCE DE LA COSECHA DE SOJA

CAMPAÑA: 2017/2018 (*)

DELEGACION		AREA SEMBRADA Ha	31/05 %	07/06 %	14/06 %	21/06 %	28/06 %	05/07 %	AREA PERDIDA Ha	AREA FORRAJE Ha	AREA COSECHADA Ha
Bahía Blanca	1º	-	-	-	-	-	-	-	-	-	-
	2º	-	-	-	-	-	-	-	-	-	-
Bolívar	1º	257.000	61	83	100	100	100	100	10.000	-	247.000
	2º	42.000	11	43	54	67	100	100	20.000	-	22.000
Bragado	1º	328.500	95	98	99	99	100	100	-	5.180	323.320
	2º	158.340	80	85	90	90	95	100	-	-	158.340
Gral. Madariaga	1º	68.300	42	69	87	94	100	100	1.000	-	67.300
	2º	14.400	11	32	81	89	98	100	3.000	-	11.400
Junín	1º	360.000	99	99	99	100	100	100	14.200	-	345.800
	2º	123.500	95	98	99	100	100	100	7.150	-	116.350
La Plata	1º	77.000	83	94	98	100	100	100	-	4.000	73.000
	2º	23.000	44	59	74	91	95	97	3.000	-	19.400
Lincoln	1º	499.200	87	93	97	98	99	99	8.270	13.200	472.953
	2º	85.800	76	88	93	97	99	99	6.200	-	78.804
Pehuajó	1º	455.510	96	100	100	100	100	100	10.000	15.500	430.010
	2º	128.990	58	72	94	100	100	100	-	-	128.990
Pergamino	1º	549.650	99	100	100	100	100	100	1.900	-	547.750
	2º	146.600	93	97	100	100	100	100	900	-	145.700
Pigüé	1º	177.630	20	35	82	92	100	100	10.000	-	167.630
	2º	39.300	12	25	80	92	100	100	14.000	-	25.300
Salliqueló	1º	148.000	80	95	100	100	100	100	-	5.000	143.000
	2º	15.500	30	60	85	95	100	100	2.325	-	13.175
Tandil	1º	390.780	42	52	64	77	94	100	-	-	390.780
	2º	232.340	2	2	25	42	76	92	40.000	-	176.953
Tres Arroyos	1º	475.720	65	72	85	90	99	99	90.000	-	381.863
	2º	116.320	50	50	72	85	86	86	90.000	-	22.635
25 de Mayo	1º	246.410	82	90	95	99	99	100	7.280	3.520	235.610
	2º	105.700	11	19	26	52	60	86	44.390	-	52.727
BUENOS AIRES	17/18	5.265.490	74	81	89	93	98	99	383.615	46.400	4.797.790
	16/17	6.740.590	74	84	90	94	96	98	-	-	-
Laboulaye	1º	590.000	97	100	100	100	100	100	15.000	-	575.000
	2º	47.000	67	67	86	86	93	100	24.000	-	23.000
M. Juárez	1º	660.560	100	100	100	100	100	100	6.900	-	653.660
	2º	306.830	99	99	100	100	100	100	45.300	-	261.530
Río Cuarto	1º	969.800	100	100	100	100	100	100	45.000	-	924.800
	2º	83.380	98	100	100	100	100	100	30.000	-	53.380
S. Francisco	1º	706.690	97	100	100	100	100	100	17.100	16.350	673.240
	2º	366.630	75	80	98	98	100	100	43.300	-	323.330
V. María	1º	649.450	100	100	100	100	100	100	-	39.000	610.450
	2º	173.550	100	100	100	100	100	100	84.000	-	89.550
CORDOBA	17/18	4.553.890	97	98	100	100	100	100	310.600	55.350	4.187.940
	16/17	5.579.530	93	98	99	100	100	100	-	-	-
Paraná	1º	288.500	100	100	100	100	100	100	17.500	-	271.000
	2º	146.400	90	100	100	100	100	100	14.200	-	132.200
R. del Tala	1º	665.000	95	97	100	100	100	100	70.000	-	595.000
	2º	220.000	84	91	100	100	100	100	35.000	-	185.000
ENTRE RIOS	17/18	1.319.900	94	97	100	100	100	100	136.700	-	1.183.200
	16/17	1.466.000	90	96	98	100	100	100	-	-	-
General Pico	1º	321.500	85	98	100	100	100	100	9.600	-	311.900
	2º	24.400	-	24	100	100	100	100	800	-	23.600
Santa Rosa	1º	79.500	58	86	100	100	100	100	500	-	79.000
	2º	6.000	87	100	100	100	100	100	2.900	-	3.100
LA PAMPA	17/18	431.400	72	88	100	100	100	100	13.800	-	417.600
	16/17	553.225	46	50	62	69	69	72	-	-	-
Avellaneda	1º	148.700	82	90	95	95	99	99	37.200	24.100	86.526
	2º	102.700	51	66	78	89	96	98	44.000	-	57.526
C.de Gómez	1º	539.475	100	100	100	100	100	100	-	-	539.475
	2º	269.230	97	100	100	100	100	100	13.500	-	255.730
Casilda	1º	493.800	100	100	100	100	100	100	-	-	493.800
	2º	190.900	93	100	100	100	100	100	13.800	-	177.100
Rafaela	1º	490.000	95	100	100	100	100	100	34.000	-	456.000
	2º	245.000	85	95	100	100	100	100	27.000	-	218.000
V. Tuerto	1º	330.000	100	100	100	100	100	100	13.200	-	316.800
	2º	79.000	82	100	100	100	100	100	25.000	-	54.000
SANTA FE	17/18	2.888.805	95	99	99	100	100	100	207.700	24.100	2.654.957
	16/17	3.468.912	91	95	99	100	100	100	-	-	-
CATAMARCA		32.100	86	100	100	100	100	100	1.530	-	30.570
CORRIENTES		20.000	80	100	100	100	100	100	-	-	20.000
CHACO (Charata)		299.600	81	89	96	100	100	100	7.490	-	292.110
CHACO (Pcia. R.S.Peña)		217.330	92	92	96	99	100	100	11.000	-	206.330
FORMOSA		25.000	90	95	98	100	100	100	500	-	24.500
JUJUY		7.240	65	80	100	100	100	100	-	-	7.240
MISIONES		1.500	100	100	100	100	100	100	-	-	1.500
SALTA		463.800	70	90	100	100	100	100	-	-	463.800
SAN LUIS	1º	322.100	50	60	100	100	100	100	1.000	-	321.100
	2º	3.650	30	80	100	100	100	100	-	-	3.650
S. ESTERO		159.000	98	100	100	100	100	100	8.000	-	151.000
QUIMILI (S. del Est.)		734.200	85	94	98	99	100	100	12.760	-	721.440
TUCUMAN		193.900	91	99	99	99	99	99	2.550	1.340	188.775
TOTAL PAIS	17/18	16.938.905	86	91	96	98	99	99	1.097.245	127.190	15.673.502
	16/17	18.056.462	83	89	94	97	98	98	-	-	-

(*) Cifras provisionales
Las áreas están expresadas en hectáreas
ESTIMACIONES AGRICOLAS
Min. de Agroindustria



AVANCE DE LA COSECHA DE SORGO

CAMPAÑA: 2017/2018(*)

DELEGACION		AREA SEMBRADA Has	31/05 %	07/06 %	14/06 %	21/06 %	28/06 %	05/07 %	AREA NO COSECHABLE Has	AREA COSECHADA Has
Bahía Blanca		4.000	-	-	-	-	-	-	4.000	-
Bolívar		3.000	-	-	-	30	45	60	-	1.350
Bragado		7.800	90	93	95	95	100	100	1.560	6.240
General Madariaga		-	-	-	-	-	-	-	-	-
Junín		7.400	99	99	99	100	100	100	850	6.550
La Plata		8.500	70	70	85	88	93	94	4.500	3.760
Lincoln		13.400	38	59	79	89	94	97	5.600	7.570
Pehuajó		2.650	-	-	-	100	100	100	-	2.650
Pergamino		10.100	88	93	98	99	100	100	-	10.100
Pigüé		67.785	8	13	21	33	33	35	52.100	5.490
Salliqueló		56.850	53	85	90	100	100	100	29.870	26.980
Tandil		2.894	-	-	-	-	-	-	2.894	-
Tres Arroyos		-	-	-	-	-	-	-	-	-
25 de Mayo		5.400	19	40	51	63	77	77	2.400	2.310
BUENOS AIRES	17/18	189.779	52	71	77	82	84	85	103.774	73.450
	16/17	190.510	23	31	37	47	56	57		
Laboulaye		3.500	32	78	89	100	100	100	500	3.000
Marcos Juárez		13.250	62	93	100	100	100	100	2.270	10.980
Río Cuarto		8.620	92	100	100	100	100	100	500	8.120
San Francisco		6.230	93	95	100	100	100	100	1.400	4.830
Villa María		11.100	50	78	78	93	99	100	-	11.100
CORDOBA	17/18	42.700	67	88	91	98	100	100	4.670	38.030
	16/17	97.350	67	78	85	88	92	94		
Paraná		58.000	92	100	100	100	100	100	6.900	51.100
Rosario del Tala		43.000	70	70	76	90	100	100	11.300	31.700
ENTRE RIOS	17/18	101.000	82	87	89	96	100	100	18.200	82.800
	16/17	121.400	85	87	91	95	97	98		
General Pico		1.600	-	100	100	100	100	100	-	1.600
Santa Rosa		47.300	-	-	52	85	100	100	17.000	30.300
LA PAMPA	17/18	48.900	-	12	58	86	100	100	17.000	31.900
	16/17	31.900	27	38	64	74	75	76		
Avellaneda		52.000	23	24	24	28	28	38	26.500	9.690
Cañada de Gómez		4.230	85	87	92	100	100	100	-	4.230
Casilda		4.200	100	100	100	100	100	100	-	4.200
Rafaela		45.000	87	93	100	100	100	100	21.000	24.000
Venado Tuerto		3.850	95	100	100	100	100	100	620	3.230
SANTA FE	17/18	109.280	62	65	69	70	70	74	48.120	45.350
	16/17	113.030	66	71	76	80	81	84		
CATAMARCA		250	100	100	100	100	100	100	150	100
CORRIENTES		-	-	-	-	-	-	-	-	-
Charata (Chaco)		15.000	-	6	8	20	49	63	930	8.860
Pcia. R. S. PEÑA (Chaco)		17.710	3	3	5	33	59	74	2.500	11.260
FORMOSA		43.000	-	-	-	30	49	65	450	27.660
JUJUY		-	-	-	-	-	-	-	-	-
MISIONES		-	-	-	-	-	-	-	-	-
SALTA		-	-	-	-	-	-	-	-	-
SAN LUIS		12.650	-	-	-	100	100	100	6.700	5.950
SANTIAGO DEL ESTERO		27.500	86	99	99	100	100	100	3.500	24.000
QUIMILI (Sgo. Del Estero)		49.000	-	-	20	50	51	81	25.400	19.120
TUCUMAN		3.100	29	68	73	100	100	100	1.685	1.420
TOTAL PAIS	17/18	659.869	48	58	65	75	82	87	233.079	369.900
	16/17	728.280	51	56	62	67	73	77	-	-

(*) Cifras Provisorias

Las AREAS están expresadas en hectáreas.

ESTIMACIONES AGRICOLAS

MIN. de AGROINDUSTRIA



AVANCE DE LA SIEMBRA DE CEBADA

CAMPAÑA: 2018/2019 (*)

DELEGACION		AREA A SEMBRAR Ha	31/05 %	07/06 %	14/06 %	21/06 %	28/06 %	05/07 %	AREA SEMBRADA Has
Bahía Blanca		42.160	29	49	67	87	98	100	42.160
Bolívar		30.000			38	45	86	100	30.000
Bragado		18.000				5	10	50	9.000
General Madariaga		4.000				5	48	59	2.360
Junín		8.600	3	38	62	71	91	100	8.600
La Plata		8.500			23	30	40	50	4.250
Lincoln		13.500				3	21	47	6.345
Pehuajó		70.500		58	100	100	100	100	70.500
Pergamino		6.950		25	55	83	100	100	6.950
Pigüé		119.000		1	9	20	20	40	47.600
Salliqueló		43.000				10	20	25	10.750
Tandil		188.200			6	18	38	64	120.448
T.Arroyos		384.000					34	84	322.560
25 de Mayo		19.790				5	18	51	10.093
BUENOS AIRES	18/19	956.200	1	7	15	21	42	72	691.616
	17/18	896.930	2	6	27	36	40	49	
Laboulaye		1.600	91	91	100	100	100	100	1.600
M. Juárez		12.750	55	56	74	74	96	100	12.750
Río Cuarto		2.800	47	66	100	100	100	100	2.800
S. Francisco		18.950			5	38	42	90	17.055
Villa María		1.000		5	16	47	100	100	1.000
CORDOBA	18/19	37.100	26	28	40	58	69	95	35.205
	17/18	40.280	56	62	75	82	84	100	
Paraná		3.000	67	100	100	100	100	100	3.000
R. del Tala									-
ENTRE RIOS	18/19	3.000	67	100	100	100	100	100	3.000
	17/18	3.510	50	100	100	100	100	100	
General Pico		16.300			13	23	33	42	6.846
Santa Rosa		30.200			6	29	48	60	18.120
LA PAMPA	18/19	46.500	-	-	8	27	43	54	24.966
	17/18	48.970	-	-	5	6	9	27	
Avellaneda		-							-
C. de Gómez		6.560		30	62	74	90	100	6.560
Casilda		2.300					44	100	2.300
Rafaela		4.000			100	100	100	100	4.000
V. Tuerto		4.000		2	8	55	85	100	4.000
SANTA FE	18/19	16.860	-	12	50	66	85	100	16.860
	17/18	15.730	1	3	26	30	33	43	
SGO. del ESTERO	18/19	12.200	52	57	59	84	92	95	11.560
	17/18	13.370	53	73	76	71	91	91	-
TOTAL PAIS	18/19	1.071.860	3	8	17	24	44	73	783.207
	17/18	1.019.710	4	9	28	37	41	50	-

(*) Cifras Provisorias

Las AREAS están expresadas en hectáreas.

ESTIMACIONES AGRICOLAS

Ministerio de AGROINDUSTRIA



AVANCE DE LA SIEMBRA DE TRIGO									
CAMPAÑA: 2018/2019(*)									
DELEGACION		AREA A SEMBRAR Has	31/05 %	07/06 %	14/06 %	21/06 %	28/06 %	05/07 %	AREA SEMBRADA Has
Bahía Blanca	T. Pan	84.751				17	42	61	51.700
	T. Fideos	1.000							-
Bolívar	T. Pan	88.407				5	18	38	33.590
	T. Fideos	3.000					10	50	1.500
Bragado		160.055				5	10	25	40.010
General Madariaga		18.950					19	32	6.060
Junín		141.066			17	21	65	88	124.140
La Plata		15.926		4	12	16	20	30	4.780
Lincoln		129.974		1	8	27	55	72	93.580
Pehuajó	T. Pan	99.004			17	32	51	68	67.320
	T. Fideos	-							-
Pergamino		198.652		8	40	71	100	100	198.650
Pigüé	T. Pan	281.470		1	9	15	25	40	112.590
	T. Fideos	9.000			9	15	25	40	3.600
Salliqueló	T. Pan	133.525			10	20	40	60	80.120
	T. Fideos	1.700			20	20	40	50	850
Tandil	T. Pan	235.870			7	17	30	32	75.480
	T. Fideos	4.855							-
T.Arroyos	T. Pan	476.437				5	30	77	366.860
	T. Fideos	32.001					41	70	22.400
25 de Mayo		81.780				2	10	42	34.350
BUENOS AIRES	18/19	2.197.422	-	1	9	18	39	60	1.317.580
	17/18	1.989.714	2	7	18	29	35	49	
Laboulaye		109.816	36	57	78	82	85	89	97.740
M. Juárez		348.444	39	68	83	91	99	100	348.440
Río Cuarto		116.640	52	66	79	83	95	100	116.640
S. Francisco		351.504			13	45	60	99	347.990
Villa María		274.870		5	20	49	78	95	261.130
CORDOBA	18/19	1.201.274	20	33	47	66	81	98	1.171.940
	17/18	1.236.318	22	30	60	70	79	93	
Paraná		173.841	24	32	47	60	70	93	161.670
R. del Tala		273.091	8	15	35	50	72	82	223.930
ENTRE RIOS	18/19	446.931	14	22	40	54	71	86	385.600
	17/18	417.530	3	16	20	35	62	80	
General Pico		181.109		11	25	35	50	58	105.040
Santa Rosa		191.021	1	2	30	46	62	66	126.070
LA PAMPA	18/19	372.130	0	6	28	41	56	62	231.110
	17/18	295.060	-	2	17	22	30	41	
Avellaneda		144.140	8	19	52	78	90	100	144.140
C. de Gómez		305.663		44	71	84	95	100	305.660
Casilda		190.072	11	14	58	75	88	97	184.370
Rafaela		320.007	2	10	35	62	80	100	320.010
V. Tuerto		88.920		8	22	65	90	95	84.470
SANTA FE	18/19	1.048.802	4	22	51	73	88	99	1.038.650
	17/18	978.535	4	21	41	59	77	90	
CATAMARCA		22.707	36	66	85	100	100	100	22.710
CORRIENTES									-
Charata (CHACO)		103.081		15	30	46	66	85	87.620
Pcia. R. S. Peña (CHACO)		49.966	18	30	69	69	86	86	42.970
FORMOSA									-
JUJUY		3.265	10	20	30	40	55	70	2.290
MISIONES									-
SALTA		116.620	26	40	60	90	100	100	116.620
SAN LUIS	T. Pan	28.900			95	97	100	100	28.900
	T. Fideos	702			100	100	100	100	700
S. ESTERO		123.828	79	92	100	100	100	100	123.830
Quimilí (S. ESTERO)		323.003			21	45	50	97	313.310
TUCUMAN	T. Pan	93.052	34	63	87	100	100	100	93.050
	T.Fideos	2.900	28	70	92	100	100	100	2.900
TOTAL PAIS	18/19	6.134.583	8	17	33	48	64	81	4.979.780
	17/18	5.927.610	10	18	35	47	58	71	-

(*) Cifras Provisorias
Las AREAS están expresadas en hectáreas.
ESTIMACIONES AGRICOLAS
Ministerio de AGROINDUSTRIA



ESTADO DE LOS CULTIVOS
Y HUMEDAD DEL SUELO

HUMEDAD Y ESTADO DE LOS CULTIVOS

Desde el 29/06/18 hasta el 05/07/18

PROVINCIA	DELEGACION	TRIGO (pan)									Humedad
		Estadio Fenológico (*)					Estado General				
		E	C	F	L	M	MB	B	R	M	
BUENOS AIRES	BAHIA BLANCA	100	-	-	-	-	-	100	-	-	A
	BOLIVAR	100	-	-	-	-	-	100	-	-	A
	BRAGADO	100	-	-	-	-	-	100	-	-	A
	GENERAL MADARIAGA	100	-	-	-	-	-	100	-	-	A
	JUNIN	41	59	-	-	-	-	100	-	-	A
	LA PLATA	78	22	-	-	-	-	100	-	-	A/E
	LINCOLN	100	-	-	-	-	-	100	-	-	A
	PEHUAJO	87	13	-	-	-	100	-	-	-	A
	PERGAMINO	-	100	-	-	-	-	100	-	-	A
	PIGÜE	100	-	-	-	-	-	100	-	-	A
	SALLIQUELO	100	-	-	-	-	-	-	-	-	A/R/E
	TANDIL	100	-	-	-	-	-	-	-	-	A
TRES ARROYOS	87	13	-	-	-	-	100	-	-	A/R/S	
25 DE MAYO	100	-	-	-	-	-	100	-	-	A	
CORDOBA	LABOULAYE	26	74	-	-	-	-	100	-	-	A
	MARCOS JUAREZ	2	98	-	-	-	-	100	-	-	A
	RIO CUARTO	24	76	-	-	-	4	96	-	-	A
	SAN FRANCISCO	65	36	-	-	-	-	100	-	-	A/R
	VILLA MARIA	75	25	-	-	-	-	100	-	-	A
ENTRE RIOS	PARANA	30	70	-	-	-	-	93	-	-	A
	ROSARIO DEL TALA	42	58	-	-	-	-	100	-	-	A
LA PAMPA	GENERAL PICO	58	42	-	-	-	-	100	-	-	A
	SANTA ROSA	100	-	-	-	-	-	100	-	-	A/R
SANTA FE	AVELLANEDA	23	77	-	-	-	-	100	-	-	A/R
	CASILDA	40	60	-	-	-	-	100	-	-	A
	CAÑADA de GOMEZ	50	50	-	-	-	100	-	-	-	A
	RAFAELA	51	49	-	-	-	-	100	-	-	A
	VENADO TUERTO	30	70	-	-	-	-	100	-	-	A
CATAMARCA	CATAMARCA	-	100	-	-	-	49	51	-	-	PS
CORRIENTES	CORRIENTES	-	-	-	-	-	-	-	-	-	-
CHACO	CHARATA	1	98	1	-	-	10	65	25	-	R/PS
	Pcia. ROQUE SAENZ PEÑA	-	100	-	-	-	100	-	-	-	A/R
FORMOSA	FORMOSA	-	-	-	-	-	-	-	-	-	-
JUJUY	JUJUY	45	45	10	-	-	-	100	-	-	A
MISIONES	POSADAS	-	-	-	-	-	-	-	-	-	-
SALTA	SALTA	-	100	-	-	-	-	99	1	-	A
SAN LUIS	SAN LUIS	63	37	-	-	-	-	100	-	-	A
SANTIAGO DEL ESTERO	SANTIAGO DEL ESTERO	1	99	-	-	-	-	100	-	-	A/R
	QUIMILI	33	67	-	-	-	-	100	-	-	A/R
TUCUMAN	TUCUMAN	-	100	-	-	-	-	76	24	-	R/PS

Las cifras expresan porcentaje de la superficie del área sembrada.

Estado general: MB: Muy Bueno, B: Bueno, R: Regular, M: Malo.

Humedad: A: Adecuada, R: Regular, E: Exceso, I: Inundación, PS: Principio de Sequía, S: Sequía.

Estadio Fenológico: E: Emergencia; C: Crecimiento; F: Floración; L: Llenado; M: Madurez

(*) La sumatoria puede ser inferior a 100, correspondiendo la diferencia a siembras aún sin emerger.



HUMEDAD Y ESTADO DE LOS CULTIVOS

Desde el 29/06/18 hasta el 05/07/18

PROVINCIA	DELEGACION	MAIZ									
		Estadio Fenológico					Estado General				Humedad
		E	C	F	L	M	MB	B	R	M	
BUENOS AIRES	BAHIA BLANCA	-	-	-	-	100	-	100	-	-	A
	BOLIVAR	-	-	-	-	100	-	100	-	-	A
	BRAGADO	-	-	-	-	100	-	30	70	-	A
	GENERAL MADARIAGA	-	-	-	-	100	3	76	21	-	R
	JUNIN	-	-	-	-	100	7	70	20	3	A
	LA PLATA	-	-	-	-	100	14	52	25	9	E/A
	LINCOLN	-	-	-	-	100	-	71	27	2	A
	PEHUAJO	-	-	-	-	100	11	46	43	-	A/PS
	PERGAMINO	-	-	-	-	100	-	64	36	-	A
	PIGÜE	-	-	-	-	100	-	25	50	25	S
	SALLIQUELO	-	-	-	-	100	-	69	31	-	A
	TANDIL	-	-	-	-	100	7	67	26	-	A
	TRES ARROYOS	-	-	-	-	100	16	40	27	17	S
25 DE MAYO	-	-	-	-	10	3	18	66	13	A	
CORDOBA	LABOULAYE	-	-	-	-	100	-	34	50	16	A
	MARCOS JUAREZ	-	-	-	-	100	26	61	8	5	A
	RIO CUARTO	-	-	-	-	100	-	34	25	41	A
	SAN FRANCISCO	-	-	-	-	100	5	35	35	25	A/R
	VILLA MARIA	-	-	-	-	100	-	78	22	-	A
ENTRE RIOS	PARANA	-	-	-	-	-	-	37	52	11	A
	ROSARIO DEL TALA	-	-	-	-	-	8	44	43	5	E/A
LA PAMPA	GENERAL PICO	-	-	-	-	100	3	41	37	19	A
	SANTA ROSA	-	-	-	-	100	-	63	37	-	A/R
SANTA FE	AVELLANEDA	-	-	-	-	100	-	20	36	44	A/R
	CASILDA	-	-	-	-	100	6	24	34	36	A
	CANADA de GOMEZ	-	-	-	-	100	3	36	39	22	E/A
	RAFAELA	-	-	-	-	100	-	20	54	26	A
	VENADO TUERTO	-	-	-	-	100	-	40	45	15	A
CATAMARCA	CATAMARCA	-	-	-	-	100	-	48	42	10	PS
CORRIENTES	CORRIENTES	-	-	-	-	-	-	-	-	-	-
CHACO	CHARATA	-	-	-	15	85	20	37	34	9	A/R
	ROQUE SAENZ PENA	-	-	-	-	100	12	58	27	3	A/R
FORMOSA	FORMOSA	-	-	-	-	-	-	-	-	-	-
JUJUY	JUJUY	-	-	-	-	100	-	100	-	-	A
MISIONES	POSADAS	-	-	-	-	-	-	-	-	-	-
SALTA	SALTA	-	-	-	18	82	-	93	7	-	A
SAN LUIS	SAN LUIS	-	-	-	-	100	-	55	35	10	A/R
SANTIAGO DEL ESTERO	SANTIAGO DEL ESTERO	-	-	-	-	100	-	92	8	-	A/R/PS
	QUIMILI	-	-	-	-	100	-	68	30	2	A/R
TUCUMAN	TUCUMAN	-	-	-	-	100	-	53	47	-	PS/R

Las cifras expresan porcentaje de la superficie del área sembrada.

Estado general: MB: Muy Bueno, B: Bueno, R: Regular, M: Malo.

Humedad: A: Adecuada, R: Regular, E: Exceso, I: Inundación, PS: Principio de Sequía, S: Sequía.

Estadio Fenológico: E: Emergencia; C: Crecimiento; F: Floración; L: Llenado; M: Madurez

(*) La sumatoria puede ser inferior a 100, correspondiendo la diferencia a siembras aún sin emerger.



HUMEDAD Y ESTADO DE LOS CULTIVOS

Desde el 22/06/18 hasta el 28/06/18

PROVINCIA	DELEGACION	SOJA de primera								SOJA de segunda								HUMEDAD	
		Estadio Fenológico (*)					Estado General			Estadio Fenológico(*)				Estado General					
		E	C	F	L	M	MB	B	R	M	E	C	F	L	M	MB	B		R
BUENOS AIRES	BAHIA BLANCA	-	-	-	-	-	-	-	-	-	-	-	-	-	-	-	-	-	-
	BOLIVAR	-	-	-	-	-	-	-	-	-	-	-	-	-	-	-	-	-	-
	BRAGADO	-	-	-	-	-	-	-	-	-	-	-	-	-	-	-	-	-	-
	GRAL. MADARIAGA	-	-	-	-	-	-	-	-	-	-	-	-	-	-	-	-	-	-
	JUNIN	-	-	-	-	-	-	-	-	-	-	-	-	-	-	-	-	-	-
	LA PLATA	-	-	-	-	-	-	-	-	-	-	-	-	-	100	3	32	42	23
	LINCOLN	-	-	-	-	100	-	72	27	1	-	-	-	-	100	-	70	24	6
	PEHUAJO	-	-	-	-	-	-	-	-	-	-	-	-	-	-	-	-	-	-
	PERGAMINO	-	-	-	-	-	-	-	-	-	-	-	-	-	-	-	-	-	-
	PIGUE	-	-	-	-	-	-	-	-	-	-	-	-	-	-	-	-	-	-
	SALLIQUELO	-	-	-	-	-	-	-	-	-	-	-	-	-	-	-	-	-	-
	TANDIL	-	-	-	-	-	-	-	-	-	-	-	-	-	100	-	25	46	29
	TRES ARROYOS	-	-	-	-	100	22	40	22	16	-	-	-	-	100	-	4	54	43
25 DE MAYO	-	-	-	-	-	-	-	-	-	-	-	-	10	90	-	-	7	93	
CORDOBA	LABOULAYE	-	-	-	-	-	-	-	-	-	-	-	-	-	-	-	-	-	
	MARCOS JUAREZ	-	-	-	-	-	-	-	-	-	-	-	-	-	-	-	-	-	
	RIO CUARTO	-	-	-	-	-	-	-	-	-	-	-	-	-	-	-	-	-	
	SAN FRANCISCO	-	-	-	-	-	-	-	-	-	-	-	-	-	-	-	-	-	
	VILLA MARIA	-	-	-	-	-	-	-	-	-	-	-	-	-	-	-	-	-	
ENTRE RIOS	PARANA	-	-	-	-	-	-	-	-	-	-	-	-	-	-	-	-	-	
	ROSARIO DEL TALA	-	-	-	-	-	-	-	-	-	-	-	-	-	-	-	-	-	
LA PAMPA	GENERAL PICO	-	-	-	-	-	-	-	-	-	-	-	-	-	-	-	-	-	
	SANTA ROSA	-	-	-	-	-	-	-	-	-	-	-	-	-	-	-	-	-	
SANTA FE	AVELLANEDA	-	-	-	100	-	29	30	41	-	-	-	-	100	-	29	30	41	
	CASILDA	-	-	-	-	-	-	-	-	-	-	-	-	-	-	-	-	-	
	CANADA de GOMEZ	-	-	-	-	-	-	-	-	-	-	-	-	-	-	-	-	-	
	RAFAELA	-	-	-	-	-	-	-	-	-	-	-	-	-	-	-	-	-	
VENADO TUERTO	-	-	-	-	-	-	-	-	-	-	-	-	-	-	-	-	-	-	
CATAMARCA	CATAMARCA	-	-	-	-	-	-	-	-	-	-	-	-	-	-	-	-	-	
CORRIENTES	CORRIENTES	-	-	-	-	-	-	-	-	-	-	-	-	-	-	-	-	-	
CHACO	CHARATA	-	-	-	-	-	-	-	-	-	-	-	-	-	-	-	-	-	
	Pcia. R. S. PENÁ	-	-	-	-	-	-	-	-	-	-	-	-	-	-	-	-	-	
FORMOSA	FORMOSA	-	-	-	-	-	-	-	-	-	-	-	-	-	-	-	-	-	
JUJUY	JUJUY	-	-	-	-	-	-	-	-	-	-	-	-	-	-	-	-	-	
MISIONES	POSADAS	-	-	-	-	-	-	-	-	-	-	-	-	-	-	-	-	-	
SALTA	SALTA	-	-	-	-	-	-	-	-	-	-	-	-	-	-	-	-	-	
SAN LUIS	SAN LUIS	-	-	-	-	-	-	-	-	-	-	-	-	-	-	-	-	-	
SANTIAGO DEL ESTERO	SANTIAGO DEL ESTERO	-	-	-	-	-	-	-	-	-	-	-	-	-	-	-	-	-	
	QUIMILI	-	-	-	-	-	-	-	-	-	-	-	-	-	-	-	-	-	
TUCUMAN	TUCUMAN	-	-	-	100	-	57	43	-	-	-	-	-	-	-	-	-	R/PS	

Las cifras expresan porcentaje de la superficie del área sembrada.

Estado general: MB: Muy Bueno, B: Bueno, R: Regular, M: Malo.

Humedad: A: Adecuada, R: Regular, E: Exceso, I: Inundación, PS: Principio de Sequía, S: Sequía.

Estadio Fenológico: E: Emergencia; C: Crecimiento; F: Floración; L: Llenado; M: Madurez

(*) La sumatoria puede ser inferior a 100, correspondiendo la diferencia a siembras aún sin emerger.